14.–19.3.

FOTO: TBC

INSEL-JAZZ

Burkhard Hopper von Air Artist Agency hat diese einzigartige Konzertreihe ins Leben gerufen und sich zur Aufgabe gemacht, junge und innovative Talente aus England auf Tournee zu schicken. Ex-Portishead-Jazzrocker Get The Blessing, der Saxophonist Jason Yarde, der Indo-Jazz Klarinettist Arun Ghosh und Burkhard Hopper von Air Artist Agency spielen für dich. •ck

14.–19.3., BRIT JAZZ WEEK, JAZZCLUB BIRDLAND, GÄRTNERSTR. 122, U3 HOHELUFTBRÜCKE, WWW.BRITJAZZWEEK.COM

16.3. MITTWOCH

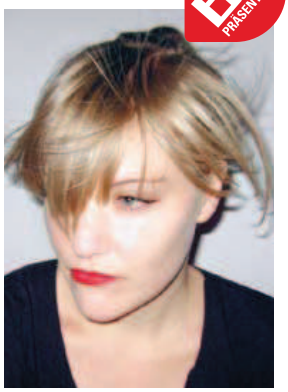

blu PRÄSENTIERT

ELEKTROPUNK

Irgendwie ist sie ja süß. Irgendwie auch Punk und irgendwie auch Elektro. Ein großer Hamburger Radiosender wirbt mit „Der Mix macht's" – Ira hat ihn tatsächlich. Heute kannst du dich selbst überzeugen. Wir verlosen Karten auf www.blu.fm. •ck

16.3., IRA ATARI LIVE, UEBEL & GEFÄHRLICH, FELDSTR. 66, U3 FELDSTR., AB 18 UHR EMPFANG, WWW.IRAATARI.DE

19:00 Schmidt Theater, Villa Sonnenschein, die Puppen tanzen im Altenheim. Hamburgs originellstes Musical, Spielbudenplatz 27, www.blu.fm/city/schmidt-theater

19:00 Schmidts Tivoli, Heiße Ecke, Die erfolgreichste Kiezsoap der Welt, Spielbudenplatz 27, www.blu.fm/city/schmidts-tivoli

19:30 Hamburgische Staatsoper, Madama Butterfly, nach Giacomo Puccini, Große Theaterstr. 34, www.blu.fm/city/Staatsoper

20:00 Das Schauspielhaus, Der goldene Drache, von Roland Schimmelpfennig. Regie: Klaus Schumacher, Kirchenallee 39, www.blu.fm/city/Schauspielhaus

20:00 Fliegende Bauten, Premiere: Ed Alonzo - The Master Of Desaster, Glacischaussee 4, www.blu.fm/city/fliegendebauten

20:00 Knust, Efterklang + Movie „An Island", Neuer Kamp 30, www.blu.fm/city/knust

20:00 Theater in der Basilika, Männerhort, Borselstr. 14-16, www.blu.fm/city/TheaterBasilika

Szene

11:00 Aids-Hilfe Hamburg e.V., Regenbogenkantine, bis 13 Uhr. Gemeinsames Kochen und Essen. Anmeldung unter 2351990, Lange Reihe 30-32, www.blu.fm/city/aidshilfehamburg

13:00 Aids-Hilfe Hamburg e.V., NachTisch, Nachmittagstreff. Unternehmungen nach Lust, Laune und Wetterlage, Lange Reihe 30-32, www.blu.fm/city/aidshilfehamburg

16:00 Hein & Fiete, Schwuler Infoladen, Infos zu allem, was das Schwulsein ausmacht inkl. Beratungsangebot. Bis 21 Uhr, Pulverteich 21, www.blu.fm/city/heinfiete

18:00 Bellini Bar, Blue Hour, Longdrinks bis 21 Uhr günstiger, Danziger Straße 63, www.blu.fm/city/Bellini

18:00 Daniel's Company, After Work, Coole Drinks & nette Leute nach getaner Arbeit, Kreuzweg 6, www.blu.fm/city/Danielscompany

19:00 Aids-Hilfe Hamburg e.V., Infoline 04019411, Infoangebot der Aids-Hilfe bis 21 Uhr, Lange Reihe 30-32, www.blu.fm/city/aidshilfehamburg

19:00 MHC, Schwulenberatung, bis 21 Uhr. Raum 1.4, Borgweg 8, www.blu.fm/city/MHC-Disco

20:00 Toom Peerstall, Barbetrieb, Die (nicht nur) schwul-lesbische Szenekneipe im Herzen von St.Pauli, Clemens-Schultz-Str. 43, www.blu.fm/city/Toom-Peerstall

21:00 Olivia Jones Bar, Svens bunter Abend, Schlager, Disco & Homokäseigel mit dem schwulen Küken der bekanntesten Drag Queen der Republik, Große Freiheit 35, www.blu.fm/city/oliviajonesbar

22:00 Wunderbar, Time for Party!, Talstraße 14, www.blu.fm/city/Wunderbar-Hamburg

23:00 Kir, Love Pop, LesBiSchwul & Friends, Pop, Charts & Indiepop, Barner Str. 16, www.blu.fm/city/Kir

00:00 Baalsaal, JEUD!!, Davide & Kilian & Friends. Mixed, Reeperbahn 25, www.blu.fm/city/baalsaal

Sex

09:00 Erotixx, Relax ´n Sex, bis 5 Uhr, Hamburger Berg 36, www.blu.fm/city/erotixxhh

13:00 Dragon Sauna, Männer ab 40 ..., sparen 4 Euro pro Schrank, Pulverteich 37, www.blu.fm/city/Dragon

13:00 Mens Heaven Spa, Schwitzen, Sexen, Entspannen, Kaminzimmer, Massagen vom Centro Delfino, Dampfsauna, finnische Sauna und vieles mehr. Bis 1 Uhr geöffnet, Steindamm 14, www.blu.fm/city/mensheavenspa

20:00 S.L.U.T., Cheap & Sexy Wednesday, Rostocker Str. 20, www.blu.fm/city/SLUTCLUB

20:00 Strictly Men, Die 1 Euro Sex Party, Danziger Straße 51, www.blu.fm/city/StrictlyMen

22:00 Sportplatz, Time to fuck, Kostenlos kickern, flirten und Raum für Sportspaß, Talstr. 10-12, www.blu.fm/city/sportplatz

HANNOVER

Sex

14:00 Vulkan-Sauna, Die Männersauna, Entspannen, erleben, genießen. Fr 13 Uhr - So 23 Uhr durchgehend, Otto-Brenner-Straße 15

DO 17.3.

HAMBURG

Kultur

11:00 Deichtorhallen, Traummänner, 50 Starfotografen zeigen ihr Ideal vom Mann, Deichtorstr. 1-2, www.blu.fm/city/Deichtorhallen

11:00 Deichtorhallen, Gilbert & George, Jack Freak Pictures. Produktion: British Council in Kooperation mit Deichtorhallen für die Hamburger Station. Kurator: Dr. Dirk Luckow, Deichtorstr. 1-2, www.blu.fm/city/Deichtorhallen

11:00 Hamburger Kunsthalle, Unscharf. Nach Gerhard Richter, Unschärfe in der Kunstgeschichte. Zeitgleich mit Gerhard Richter. Bilder einer Epoche,im Bucerius Kunstforum, Glockengießerwall, www.blu.fm/city/kunsthalle-hamburg

11:00 MKG, Body & Soul, Menschenbilder aus vier Jahrtausenden, Steintorplatz, www.blu.fm/city/mkg-hh

11:00 MKG, Blödes Orchester, Michael Petermann macht Haushaltsgeräte zu Sinfonikern. Sehens- und Hörenswert, Steintorplatz, www.blu.fm/city/mkg-hh

18:00 O2world Hamburg, Dieter Nuhr, Nuhr die Ruhe, Sylvesterallee 10, www.blu.fm/city/o2worldhh

19:30 Hamburgische Staatsoper, Aida, von Giuseppe Verdi. Es spielen die Philharmoniker Hamburg. Es singt der Chor der Hamburgischen Staatsoper, Große Theaterstr. 34, www.blu.fm/city/Staatsoper

19:30 MHC, Kulturbeutel, Theatergruppe. Treffen im Saal., Borgweg 8, www.blu.fm/city/MHC-Disco

20:00 Fliegende Bauten, Ed Alonzo - The Master Of Desaster, Magisch, komisch und empfehlenswert, Glacischaussee 4, www.blu.fm/city/fliegendebauten

20:00 Knust, Jasper, Jasper März, der junge Mann, der mit 12 Millionen Klicks bei YouTube und 23.000 Abonnenten eine neue Singer/ Songwriter-Lust auslöste, Neuer Kamp 30, www.blu.fm/city/knust

20:00 Schmidt Theater, Villa Sonnenschein, die Puppen tanzen im Altenheim. Hamburgs originellstes Musical, Spielbudenplatz 27, www.blu.fm/city/schmidt-theater

20:00 Schmidts Tivoli, Heiße Ecke, Die erfolgreichste Kiezsoap der Welt, Spielbudenplatz 27, www.blu.fm/city/schmidts-tivoli

20:00 Theater in der Basilika, Männerhort, Borselstr. 14-16, www.blu.fm/city/TheaterBasilika

Szene

16:00 Hein & Fiete, HIV & SyphilisTestberatung, anonym, kostenfrei und ohne Voranmeldung. Bis 18 Uhr., Pulverteich 21, www.blu.fm/city/heinfiete

16:00 Queer Referat, Café, Austausch bei warmen Getränken und Kuchen bis 18 Uhr, Von-Melle-Park 5, www.blu.fm/city/queerreferat

18:00 Bellini Bar, Pink Donnerstag, Stammtisch, Danziger Straße 63, www.blu.fm/city/Bellini

18:00 Daniel's Company, After Work, Coole Drinks & nette Leute nach getaner Arbeit, Kreuzweg 6, www.blu.fm/city/Danielscompany

19:00 Aids-Hilfe Hamburg e.V., Infoline 04019411, Infoangebot der Aids-Hilfe bis 21 Uhr, Lange Reihe 30-32, www.blu.fm/city/aidshilfehamburg

19:30 Aids-Hilfe Hamburg e.V., Fühl Dich nicht allein, Selbsthilfegruppe, Lange Reihe 30-32, www.blu.fm/city/aidshilfehamburg

20:00 Olivia Jones Bar, Schlager, Hits & gute Laune, mit der bekanntesten Drag Queen der Republik, Große Freiheit 35, www.blu.fm/city/oliviajonesbar

20:00 Toom Peerstall, Barbetrieb, Die (nicht nur) schwul-lesbischeSzenekneipe im Herzen von St.Pauli, Clemens-Schultz-Straße 43, www.blu.fm/city/Toom-Peerstall

21:00 Generation-Bar, Blond am Donnerstag, Lange Reihe 81, www.blu.fm/city/Generation-Bar

22:00 Wunderbar, Schrill, Schräg & Sexy, Talstraße 14, www.blu.fm/city/Wunderbar-Hamburg

Sex

09:00 Erotixx, Cruising and More, bis 5 Uhr, Hamburger Berg 36, www.blu.fm/city/erotixxhh

13:00 Dragon Sauna, Mixtag, für Gay, Bi, Hetero & Paare, Pulverteich 37, www.blu.fm/city/Dragon

13:00 Mens Heaven Spa, Schwitzen, Sexen, Entspannen, Kaminzimmer, Massagen vom Centro Delfino, Dampfsauna, finnische Sauna und vieles mehr. Bis 1 Uhr geöffnet, Steindamm 14, www.blu.fm/city/mensheavenspa

19:00 Toms Saloon, Sexplosion HORNY, Dresscode Underwear, Jocks, Spotsgear. Ab 23 Uhr normaler Barbetrieb, Pulverteich 17, www.blu.fm/city/Tomshamburg

20:00 S.L.U.T., Sleazy & Easy Party, Dresscode nackt, ab 23 Uhr normaler Barbetrieb ohne Dresscode, Rostocker Str. 20, www.blu.fm/city/SLUTCLUB

21:00 Strictly Men, Small Talk & more, Danziger Straße 51, www.blu.fm/city/StrictlyMen

22:00 Sportplatz, Studs blow on Thursday, Kostenlos kickern, flirten und Raum für Sportspaß, Talstr. 10-12, www.blu.fm/city/sportplatz

HANNOVER

Sex

14:00 Vulkan-Sauna, Die Männersauna, Entspannen, erleben, genießen. Fr 13 Uhr - So 23 Uhr durchgehend, Otto-Brenner-Straße 15

ROSTOCK

Szene

20:00 Planbar, 99er Spezial, Leonhardstr. 20, www.blu.fm/city/planbar

FR 18.3.

HAMBURG

Kultur

11:00 Deichtorhallen, Traummänner, 50 Starfotografen zeigen ihr Ideal vom Mann, Deichtorstr. 1-2, www.blu.fm/city/Deichtorhallen

11:00 Deichtorhallen, Gilbert & George, Jack Freak Pictures. Produktion: British Council in Kooperation mit Deichtorhallen für die Hamburger Station. Kurator: Dr. Dirk Luckow, Deichtorstr. 1-2, www.blu.fm/city/Deichtorhallen

11:00 Hamburger Kunsthalle, Unscharf. Nach Gerhard Richter, Unschärfe in der Kunstgeschichte. Zeitgleich mit Gerhard Richter. Bilder einer Epoche,im Bucerius Kunstforum, Glockengießerwall, www.blu.fm/city/kunsthalle-hamburg

11:00 MKG, Body & Soul, Menschenbilder aus vier Jahrtausenden, Steintorplatz, www.blu.fm/city/mkg-hh

11:00 MKG, Blödes Orchester, Michael Petermann macht Haushaltsgeräte zu Sinfonikern. Sehens- und Hörenswert, Steintorplatz, www.blu.fm/city/mkg-hh

20:00 Das Schauspielhaus, Romeo & Julia, von William Shakespeare Regie: Klaus Schaumacher, Kirchenallee 39, www.blu.fm/city/Schauspielhaus

20:00 Fliegende Bauten, Ed Alonzo - The Master Of Desaster, Magisch, komisch und empfehlenswert, Glacischaussee 4, www.blu.fm/city/fliegendebauten

20:00 Schmidt Theater, Villa Sonnenschein, die Puppen tanzen im Altenheim. Hamburgs originellstes Musical, Spielbudenplatz 27, www.blu.fm/city/schmidt-theater

20:00 Schmidts Tivoli, Heiße Ecke, Die erfolgreichste Kiezsoap der Welt, Spielbudenplatz 27, www.blu.fm/city/schmidts-tivoli

20:00 Theater in der Basilika, Männerhort, Borselstr. 14-16, www.blu.fm/city/TheaterBasilika

Szene

16:00 Hein & Fiete, Schwuler Infoladen, Infos zu allem, was das Schwulsein ausmacht inkl. Beratungsangebot. Bis 21 Uhr, Pulverteich 21, www.blu.fm/city/heinfiete

17:00 MHC, Jugendgruppen, Boyfriendsm, Romeo & Juli. Räume 0.2 und 0.3., Borgweg 8, www.blu.fm/city/MHC-Disco

18:00 Bellini Bar, Gay Happening, Warm Up, Danziger Straße 63, www.blu.fm/city/Bellini

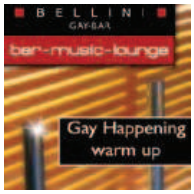

20:00 Olivia Jones Bar, Schlager, Hits & gute Laune, mit der bekanntesten Drag Queen der Republik, Große Freiheit 35, www.blu.fm/city/oliviajonesbar

20:00 Willi's am Rathaus, Nordbären Stammtisch, Rathausstraße 12, www.blu.fm/city/Willis

21:00 Generation-Bar, Disconight, Lange Reihe 81, www.blu.fm/city/Generation-Bar

22:00 Daniel's Company, Diskonacht, mit official-gaypimped Kult-DJ Matthias & Team, Kreuzweg 6, www.blu.fm/city/Danielscompany

22:00 S.L.U.T., Community Friday, Verschiedene Stammtische. Kein Dresscode, Rostocker Str. 20, www.blu.fm/city/SLUTCLUB

22:00 Sportplatz, Fuck'n'Dance, Minimal/Elektro mit DJ Matt BlueKostenlos kickern, flirten und Raum für Sportspaß, Talstr. 10-12, www.blu.fm/city/sportplatz

22:00 Toom Peerstall, Mottopartys, mit wechselnden Themen von Ostrock über Swing- und Schlagerperlen bis hin zu Latinorythmen & Diskoklängen, Clemens-Schultz-Straße 43, www.blu.fm/city/Toom-Peerstall